

## CAMPING LES FEUILLES - CHAUFFAILLES - SUD BOURGOGNE

### CAMPING MUNICIPAL\*\*\* LES FEUILLES - CHAUFFAILLES

Le Camping municipal\*\*\* "Les Feuilles" fait partie d'un ensemble touristique, de loisirs et sportif de 8 hectares comprenant le nouveau parc du château de Chauffailles, un city stade, des jeux pour enfants, un étang, une piscine intercommunale. Il vient de subir une importante remise à niveau : clôture et accès par barrière à code, installation de Mobile Homes, rénovation des sanitaires, construction d'une piscine couverte et chauffée réservée aux campeurs. Les commerces du centre ville sont à quelques minutes à pied.

<https://campinglesfeuilles.fr>





## Camping\*\*\* "Les Feuilles"

☎ 06 71 00 38 33

**A** Camping\*\*\* Les Feuilles - Chauffailles : 18

Rue du Châtillon 71170 CHAUFFAILLES

**B** Services du Camping : 18 Rue du Châtillon

71170 CHAUFFAILLES

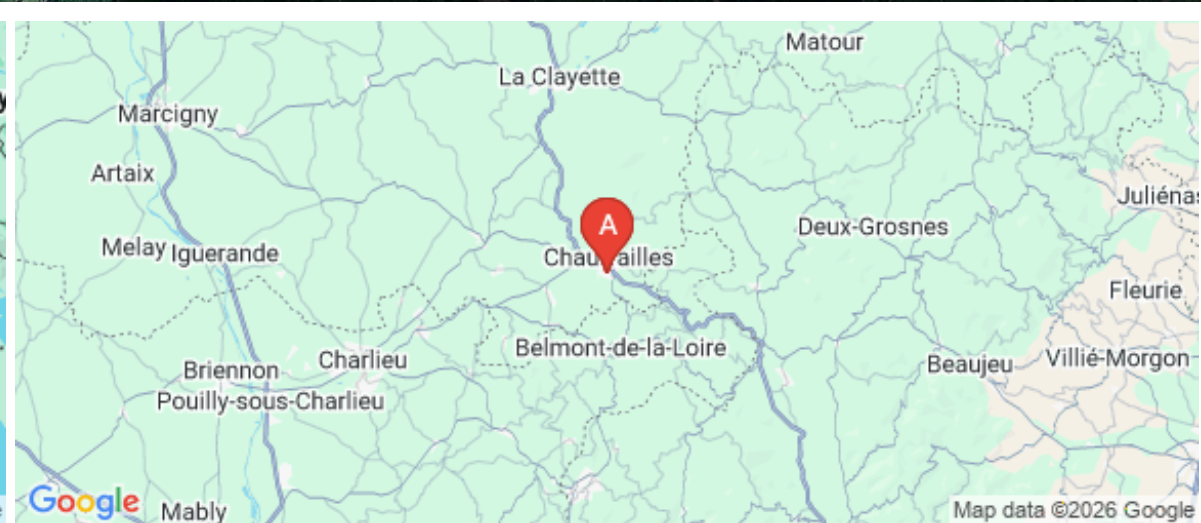
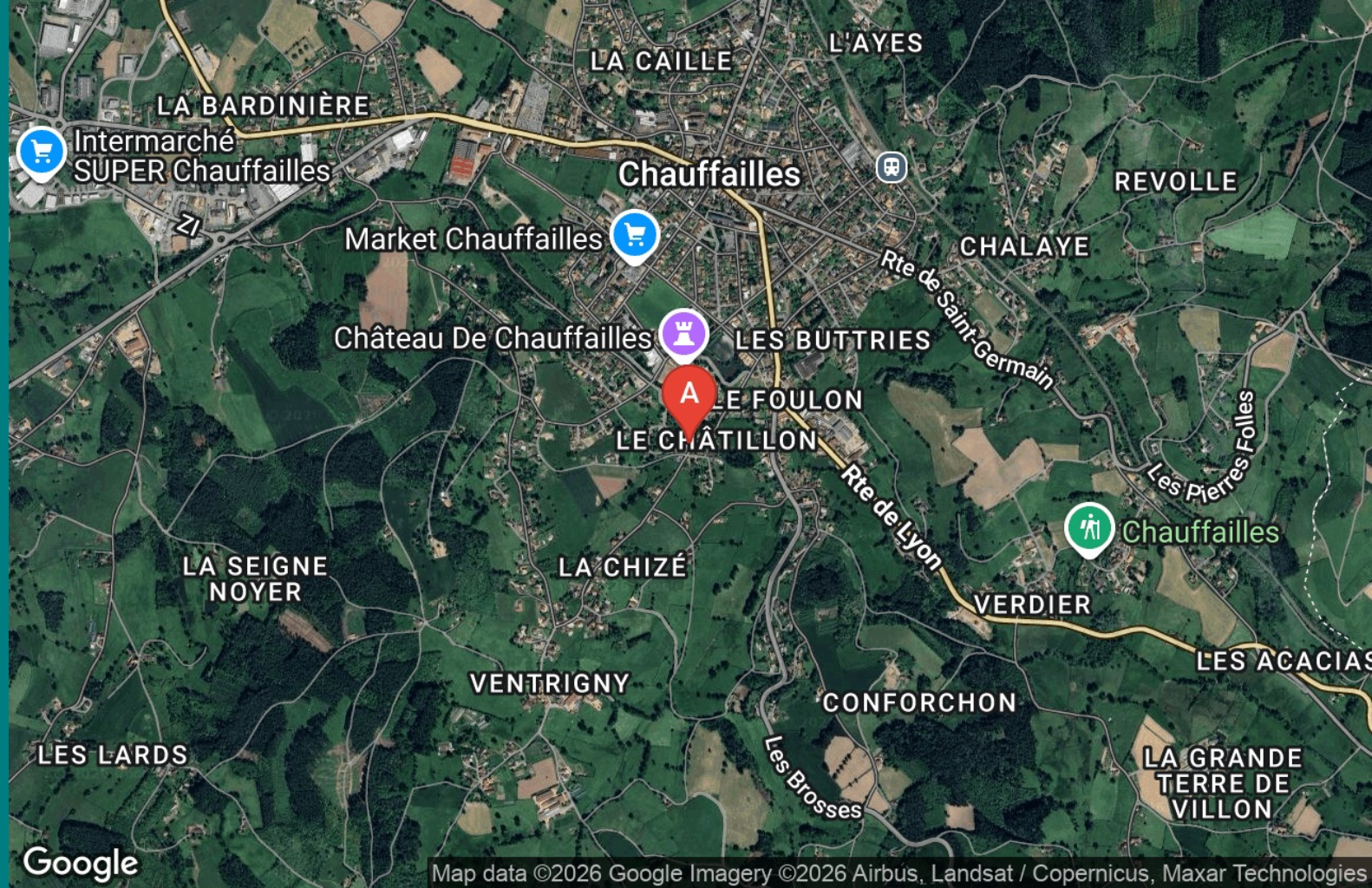



## Camping\*\*\* Les Feuilles - Chauffailles

-  Emplacements tentes, caravanes ou camping-cars
-  Mobile-home Chêne  Mobile-home CANOPEE
-  Chalet EPONA  Bungalow DIVONA
-  Bungalow CYPRES  Bungalow ERABLE
-  Bungalow ACACIA





Entre Charolais et Brionnais, dans la belle campagne du sud de la Bourgogne, le Camping municipal\*\*\* "Les Feuilles" est situé en bordure d'un petit ruisseau et se trouve à quelques minutes à pied du centre de Chauffailles. Dans un havre de verdure de 2.5 ha, nos 44 emplacements nus et nos 21 locatifs répondront à toutes vos attentes. Nos équipements de loisirs au sein du camping (aire de jeux pour enfants, espace pétanque, terrain de volley, table de ping-pong, barbecue commun, location de vélos électriques...) ou juste à côté (accès gratuit à la piscine intercommunale et aux courts de tennis, zones de pêche (cartes payantes), circuits de randonnées...) contribueront à rendre votre séjour le plus agréable possible !



Nos protocoles sanitaires sont renforcés pour un séjour "l'esprit tranquille" et des animations sont prévues pour tout âge. Envie d'un séjour "bien-être" en plein air, de repos ou sportif, de vous retrouver en amoureux ou avec toute votre famille, ou pour vos déplacements professionnels ? Le camping\*\*\* "Les Feuilles" est idéal !

Nous sommes à votre écoute, venez nous rejoindre !

CONDITION  
S  
GÉNÉRALE  
S DE  
VENTE

PLAN DU  
CAMPING

CONDITION  
GÉNÉRALE  
D'ASSURAN  
CE





## Infos sur l'établissement



Communs

Dans un bel arboretum de 2.5ha, parc sécurisé avec accès par lecteur de badge



Activités



Restauration

Restaurants variés à Chauffailles et aux alentours, présence d'un camion pizza le lundi soir au camping en juillet et août



Réseaux

Accès Internet

Accès Internet gratuit à l'accueil et 4G accessible sur l'ensemble du camping



Stationnement

Parking à proximité

Possibilité de garer un véhicule à côté de chaque locatif



Services

Location de draps et/ou de linge

Nettoyage / ménage

Baby sitting

Vente de parures de draps jetable à l'accueil (4€), service "lit fait à l'arrivée" (10€ parure de draps jetables incluse) forfait ménage facultatif (70€). Possibilité de baby-sitting

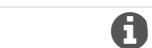

Extérieurs

Cuisine d'été

Terrain de pétanque

Etang de pêche

Ponton de pêche

Matériel de sport

Piscine partagée

Piscine chauffée

Piscine couverte

Piscine enfants

Piscine plein air

Pataugeoire

Tennis

Parc

Table de ping pong

Barbecue commun à côté du préau, table de ping-pong à côté de l'aire de jeux pour enfants, terrain de volley, piscine chauffée couverte, accès gratuit à la piscine intercommunale (chauffée, 2 bassins et une pataugeoire), parc du château à côté du camping avec city-stade et skate-park, accès gratuit aux courts de tennis à côté du camping (prêt



## Emplacements tentes, caravanes ou camping-cars



Emplacement



80  
m<sup>2</sup>

Nos 44 emplacements offrent un grand choix de situations : Ensoleillés ou ombragés, clos de haies de charmille pour plus d'intimité ou ouverts sur la prairie. Ils sont tous bien disposés à proximité des blocs sanitaires. Electricité en 6 ou 10 ampères

<i>Chambres</i>	Chambre(s): 0 Lit(s): 0	dont lit(s) 1 pers.: 0 dont lit(s) 2 pers.: 0
<i>Salle de bains / Salle d'eau</i>	2 blocs sanitaires communs Salle(s) d'eau (avec douche): 10 2 blocs sanitaires communs	
<i>WC</i>	WC: 10 WC communs 2 blocs sanitaires communs	
<i>Cuisine</i>		
<i>Autres pièces</i>		
<i>Media</i>		
<i>Autres équipements</i>	Lave linge collectif Lave-linge à jetons dans le bloc sanitaire, table et fer à repasser, sèche-cheveux à l'accueil	Matériel de repassage
<i>Chauffage / AC</i>		
<i>Exterieur</i>	Barbecue	Terrain clos commun
<i>Divers</i>		





## Mobile-home Chêne



Chalet



3

personnes  
(Maxi: 7 pers.)



3

chambres



39

m<sup>2</sup>

Les Mobile-homes "Chêne" offrent un bel espace à partager en famille ou entre amis : 3 chambres, 1 salle de bain et toilettes, 1 vrai espace cuisine séparé du salon. La terrasse ombragée vous permettra de vivre de beaux moments de convivialité.

### Chambres

Chambre(s): 3  
Lit(s): 5

dont lit(s) 1 pers.: 4  
dont lit(s) 2 pers.: 1

1 chambre parentale (lit double 140X190), 1 chambre deux lits simples (70X190) pouvant se transformer en lit double (140X190) et 1 chambre avec 2 lits superposés (70X190, lit du haut déconseillé aux enfants de moins de 6 ans). Le salon dispose d'un canapé convertible (110X170) pour deux jeunes enfants ou un adulte

### Salle de bains / Salle d'eau

Salle de bains avec douche  
Salle(s) d'eau (avec douche): 1

Sèche cheveux

### WC

WC: 1  
WC indépendants

### Cuisine

Cuisine  
Congélateur  
Four à micro ondes

Four  
Réfrigérateur

### Autres pièces

Salon

Terrasse

### Media

### Autres équipements

Lave linge collectif

Matériel de repassage

### Mobile-home CHENE

Recommandé pour : 6 adultes + 2 enfants  
Salle d'eau et wc - Cuisine avec évier  
Terrasse



MOBILE HOME CHENE (20x4) - 30m² (20x4)



Superficie : 30m<sup>2</sup>

Terrasse : 10m<sup>2</sup>

Equipement :

Combi frigo et congélateur

Micro-ondes

Plaque et four à gaz

Cafetière et bouilloire électrique

Vaisselle

Couvertures et oreillers

Traie et chaises de jardin

Couchage :

Chambre n°1 : 1 lit 140\*190

Chambre n°2 : 1 lit superposé (2 couchages de 70\*185)

A lit du haut démontable aux enfants de -6 ans

Chambre 3 : 2 lits simples (70\*180) ou 1 lit 140\*180

Coin salon (canapé convertible (110\*170))

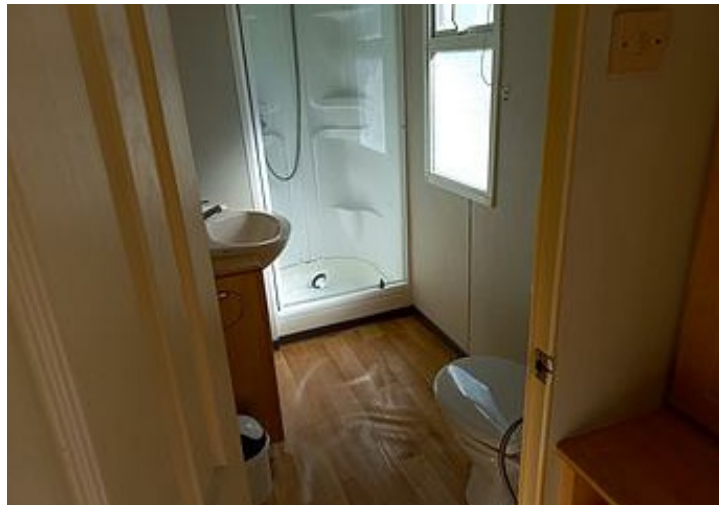



## Mobile-home CANOPEE



Chalet



6

personnes  
(Maxi: 6 pers.)



2

chambres



25

m<sup>2</sup>

Nos 2 mobile-homes « Canopée » peuvent accueillir chacun 5 adultes + 1 enfant. Composés d'une chambre avec 1 lit couple (140 X 190) ; 1 chambre avec 2 lits superposés (2 lits de 80 X 190, lit supérieur déconseillé aux enfants de moins de 6 ans) et 1 lit simple (80 X 190). La banquette (80 X 160) dans la pièce de vie constitue le 6ème couchage (à réserver à un enfant). Coin cuisine. Salle de douche et WC privatifs.

### Chambres

Chambre(s): 2

Lit(s): 5

dont lit(s) 1 pers.: 3

dont lit(s) 2 pers.: 1

Une chambre avec 1 lit couple (140 X 190) ; 1 chambre avec 2 lits superposés (2 lits de 80 X 190, lit supérieur déconseillé aux enfants de moins de 6 ans) et 1 lit simple (80 X 190). La banquette (80 X 160) dans la pièce de vie constitue le 6ème couchage (à réserver à un enfant)

### Salle de bains / Salle d'eau

Sèche cheveux

Sèche-cheveux sur demande à l'accueil

Salle(s) d'eau (avec douche): 1

Sèche-cheveux sur demande à l'accueil

### WC

WC: 1

WC privés

### Cuisine

Coin cuisine à disposition  
(chambre d'hôtes)

Combiné congélation

Four à micro ondes

Réfrigérateur

### Autres pièces

Terrasse

### Media

### Autres équipements

Lave linge collectif

Matériel de repassage

Lave-linge à jetons dans le bloc sanitaire, table et fer à repasser à l'accueil

### Chauffage / AC

Chauffage

### Exterieur

Barbecue

Salon de jardin

Terrain clos commun

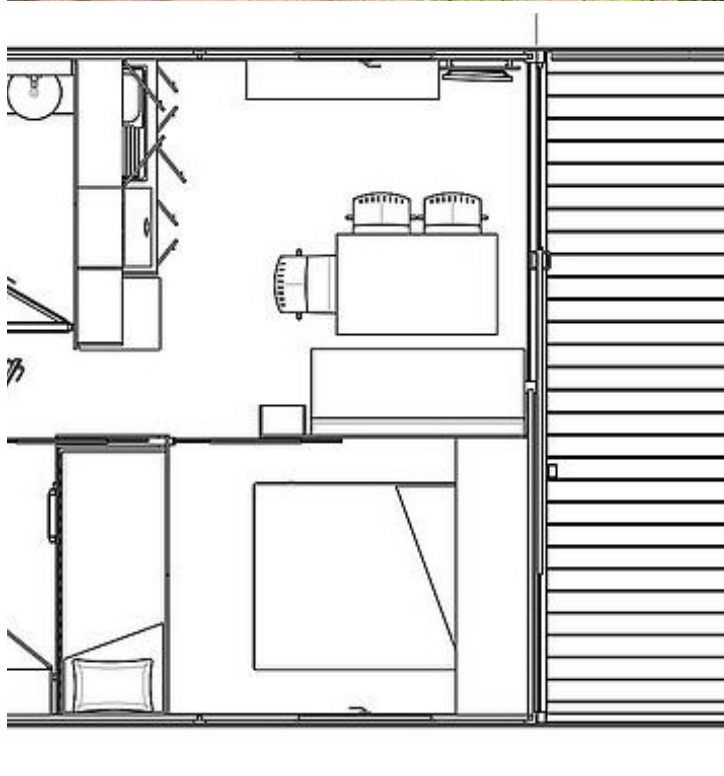

**Mobile-home CANOPEE**  
 Recommandé pour : 5 adultes + 1 enfant  
 Salle de bain et wc—Cuisine avec évier  
 Terrasse et baie vitrée panoramique coulissant entièrement

Superficie : 25m<sup>2</sup>  
 Terrasse : 10,50m<sup>2</sup>

**Equipements:**  
 Combiné frigo et cong  
 Micro-ondes  
 Plaque à gaz  
 Cafetière  
 Vaisselle

Couvertures et ore  
 Table et chaises de  
**Couchages:**  
 1 lit 140\*190  
 1 lit superposé (2 couchage)  
 1 lit simple (80\*190)  
 1 banquette (66\*190)





## Chalet EPONA



Chalet



5

personnes  
(Maxi: 5 pers.)



2

chambres



20

m<sup>2</sup>

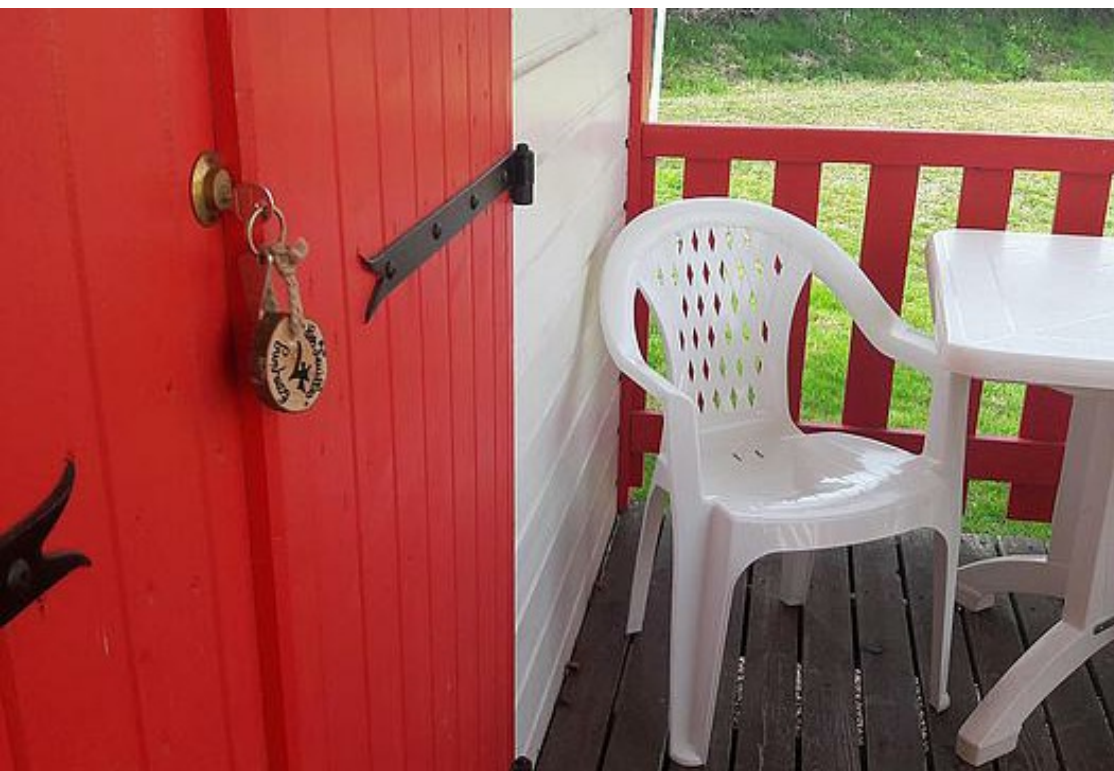

Nos 2 chalets « Epona » peuvent accueillir chacun 5 personnes. Composés d'une chambre avec 1 lit couple (140 X 190) et 1 chambre avec 2 lits superposés (2 lits de 80 X 190, lit supérieur déconseillé aux enfants de moins de 6 ans). La banquette (80 X 190) dans la pièce de vie constitue le 5ème couchage. Coin cuisine. Salle de douche et WC privatifs

<i>Chambres</i>	Chambre(s): 2	dont Suite: 1
	Lit(s): 3	dont lit(s) 1 pers.: 2
		dont lit(s) 2 pers.: 1
	Composés d'une chambre avec 1 lit couple (140 X 190) et 1 chambre avec 2 lits superposés (2 lits de 80 X 190, lit supérieur déconseillé aux enfants de moins de 6 ans).	
<i>Salle de bains / Salle d'eau</i>	Salle(s) d'eau (avec douche): 1	Sèche-cheveux sur demande à l'accueil
<i>WC</i>	WC: 1	WC privés
<i>Cuisine</i>	Coin cuisine à disposition (chambre d'hôtes)	
	La banquette (80 X 190) dans la pièce de vie constitue le 5ème couchage.	
<i>Autres pièces</i>	Terrasse	
<i>Media</i>		
<i>Autres équipements</i>	Lave linge collectif	Matériel de repassage
	Lave-linge à jetons dans le bloc sanitaire, table et fer à repasser à	

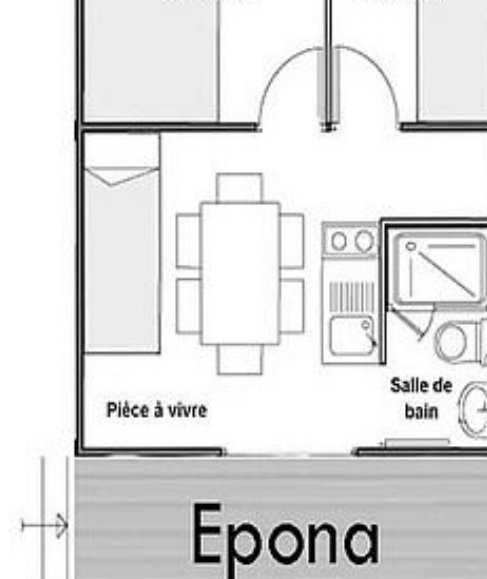

Epona

**Chalet EPONA**  
 Recommandé pour : 5 personnes  
 Salle de bain et wc—Cuisine avec évier

Superficie : 20 m<sup>2</sup>  
 Terrasse : 6,5 m<sup>2</sup>

**Equipements:**  
 Frigo  
 Micro-ondes  
 Plaque électrique  
 Cafetière  
 Vaisselle  
 Couvertures et oreillers  
 Table et chaises de jardin

**Couchages:**  
 1 lit 140\*190  
 1 lit superposé (2 couchages 70\*190)  
 1 banquette (70\*190)





## Bungalow DIVONA



Bungalow



3

personnes  
(Maxi: 3 pers.)



1

chambre



12

m2



Notre petit bungalow est idéal pour un séjour en amoureux (ou avec un enfant). Situé un peu à l'écart des autres locatifs, vous serez encore plus tranquille.

<i>Chambres</i>	Chambre(s): 1 Lit(s): 2	dont lit(s) 1 pers.: 1 dont lit(s) 2 pers.: 1
	Lit clos de 140 X 200 en alcôve dans la chambre, un lit d'une personne dans la pièce de vie.	
<i>Salle de bains / Salle d'eau</i>	Salle(s) d'eau (avec douche): 10 Douches, lavabos et WC dans les blocs sanitaires communs à proximité	
<i>WC</i>	WC: 10 WC communs	
<i>Cuisine</i>	Douches, lavabos et WC dans les blocs sanitaires communs à proximité Kitchenette	
	Four à micro ondes	Réfrigérateur
<i>Autres pièces</i>	Terrasse	
<i>Media</i>		
<i>Autres équipements</i>	Lave linge collectif	Matériel de repassage
	Lave-linge à jetons dans le bloc sanitaire, table et fer à repasser, sèche-cheveux sur demande à l'accueil	
<i>Chauffage / AC</i>	Chauffage	

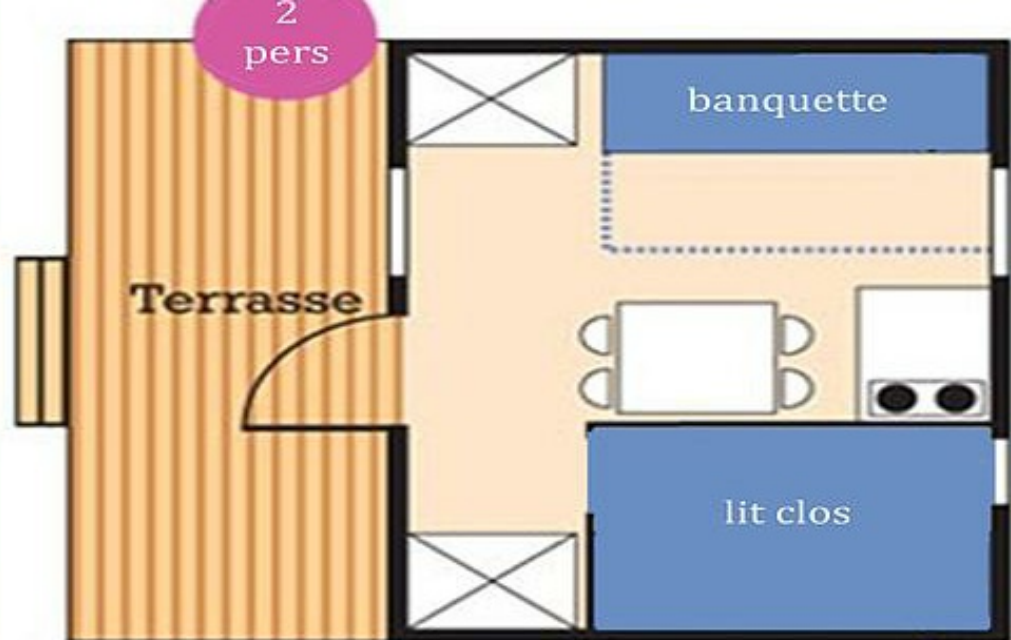

**Bungalow DIVONA**  
 Recommandé pour : 2 adultes et 2 enfants



Superficie : 12m<sup>2</sup>  
 Terrasse : 6m<sup>2</sup>

**Equipements:**  
 Frigo  
 Micro-ondes  
 Plaque électrique  
 Cafetière  
 Vaisselle  
 Couvertures et oreillers  
 Table et chaises de jardin  
 Pas de sanitaires/point d'eau

**Couchages:**  
 1 lit clos (140\*200)  
 1 lit gigogne (banquette) (2 X 70\*190)



## Bungalow CYPRES



Bungalow



4

personnes  
(Maxi: 4 pers.)



1

chambre



12

m<sup>2</sup>



Nos 5 bungalows « Cypres » peuvent accueillir chacun 4 personnes. Composés d'une chambre avec 2 lits superposés (2 lits de 80 X 190, lit supérieur déconseillé aux enfants de moins de 6 ans), et d'une pièce de vie avec 1 banquette gigogne (2 couchages de 80 X 190). Coin kitchenette. Sans sanitaires, utilisation des blocs sanitaires communs.

<i>Chambres</i>	Chambre(s): 1 Lit(s): 2	dont lit(s) 1 pers.: 2 dont lit(s) 2 pers.: 0
	Lits superposés (lit supérieur déconseillé aux enfants de moins de 6 ans)	
<i>Salle de bains / Salle d'eau</i>	Salle(s) d'eau (avec douche): 10 Douches, lavabos et WC dans les blocs sanitaires communs à proximité	
<i>WC</i>	WC: 10 WC communs	
	Douches, lavabos et WC dans les blocs sanitaires communs à proximité	
<i>Cuisine</i>	Kitchenette	
	Four à micro ondes	Réfrigérateur
	Banquette gigogne (2 couchages de 80 X 190) dans la pièce de vie	
<i>Autres pièces</i>	Terrasse	
<i>Media</i>		
<i>Autres équipements</i>	Lave linge collectif	Matériel de repassage
	Lave linge à jetons dans le bloc sanitaire, table et fer à repasser, sèche-cheveux sur demande à l'accueil	
<i>Chauffage / AC</i>	Chauffage	



Cypres

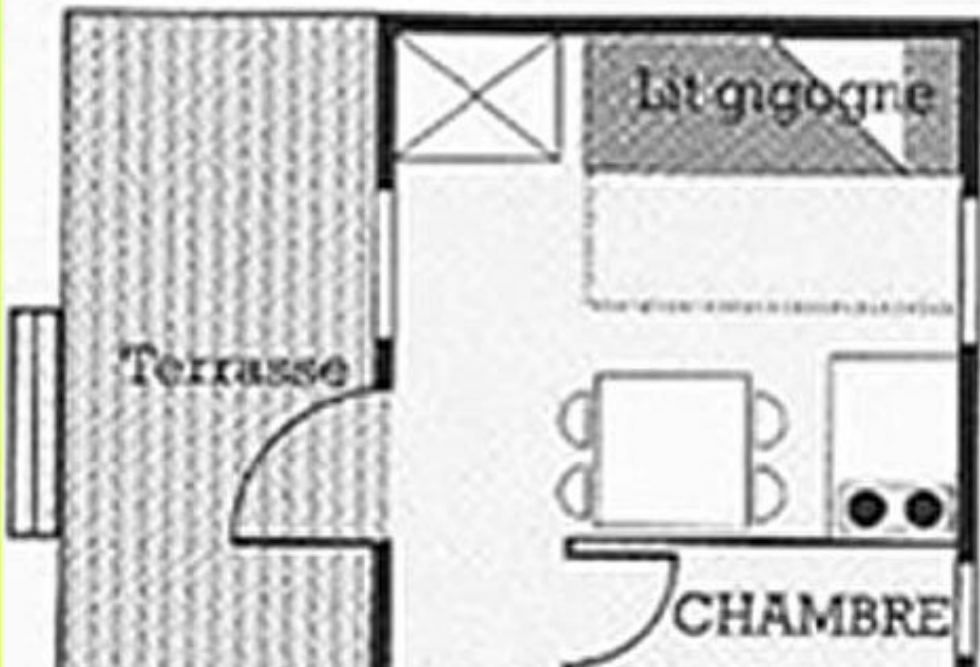

**Bungalow CYPRES**  
Recommandé pour : 4 personnes



Superficie : 12m<sup>2</sup>  
Terrasse : 6m<sup>2</sup>

**Equipements:**

- Frigo
- Micro-ondes
- Plaque électrique
- Cafetière
- Vaisselle
- Couvertures et oreillers
- Table et chaises de jardin
- Pas de sanitaires/point d'eau

**Couchages:**

- 1 lit gigogne
- ( 140\*190 ouvert—70\*190 fermé)
- 1lit superposé (2 couchages 70\*190)



## Bungalow ERABLE



Bungalow



5

personnes  
(Maxi: 5 pers.)



1

chambre



17

m<sup>2</sup>



Nos 5 bungalows « Erable » peuvent accueillir chacun 5 personnes. Composés d'une chambre avec 2 lits superposés (2 lits de 80 X 190, lit supérieur déconseillé aux enfants de moins de 6 ans) et 1 lit mezzanine (lit 80 X 190 en hauteur accessible par une échelle, déconseillé aux enfants de moins de 10 ans), et d'une pièce de vie avec 1 banquette gigogne (2 couchages de 80 X 190). Coin kitchenette. Sans sanitaires, utilisation des blocs sanitaires communs.

<i>Chambres</i>	Chambre(s): 1 Lit(s): 3	dont lit(s) 1 pers.: 3 dont lit(s) 2 pers.: 0
	2 lits superposés (2 lits de 80 X 190, lit supérieur déconseillé aux enfants de moins de 6 ans) et 1 lit mezzanine (lit 80 X 190 en hauteur accessible par une échelle, déconseillé aux enfants de moins de 10 ans)	
<i>Salle de bains / Salle d'eau</i>	Salle(s) d'eau (avec douche): 10 Douches, lavabos et WC dans les blocs sanitaires communs à proximité	
<i>WC</i>	WC: 10 WC communs	
<i>Cuisine</i>	Douches, lavabos et WC dans les blocs sanitaires communs à proximité Kitchenette Four à micro ondes Réfrigérateur	
<i>Autres pièces</i>	1 banquette gigogne (2 couchages de 80 X 190) dans la pièce de vie Terrasse	
<i>Media</i>		
<i>Autres équipements</i>	Lave linge collectif	Matériel de repassage
	Lave-linge à jetons dans le bloc sanitaire, table et fer à repasser, sèche-cheveux sur demande à l'accueil	
<i>Chauffage / AC</i>	Chauffage	

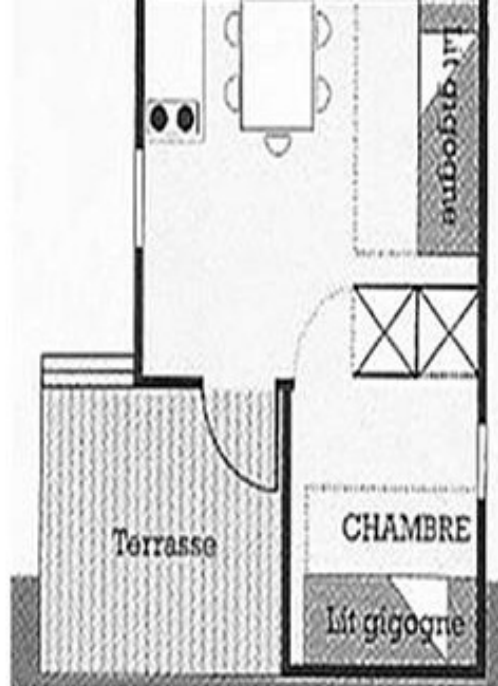

## Bungalow ERABLE

Recommandé pour : 5 personnes



Superficie : 17m<sup>2</sup>  
Terrasse : 8m<sup>2</sup>

### Equipements:

Frigo  
Micro-ondes  
Plaque électrique  
Cafetière  
Vaisselle  
Couvertures et oreillers  
Table et chaises de jardin  
Pas de sanitaires/point d'eau

### Couchages:

1 lit mezzanine (80\*190)

▲ le lit du haut est en mezzanine (+2,00m du sol) = interdit aux enfants de - 10 ans  
2 lits gigognes (140\*190 ouvert—70\*190 fermé)



## Bungalow ACACIA



Bungalow



6

personnes  
(Maxi: 6 pers.)



1

chambre



20

m<sup>2</sup>

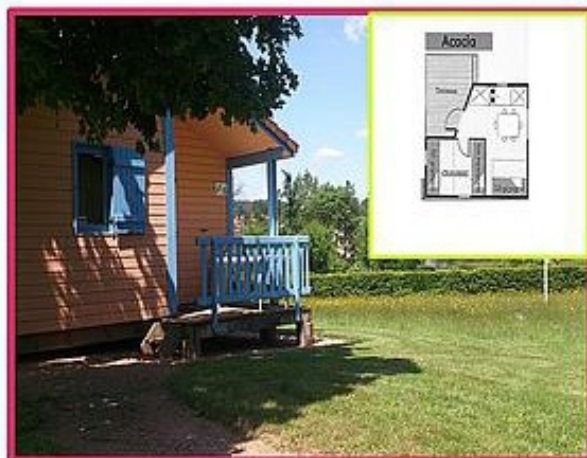
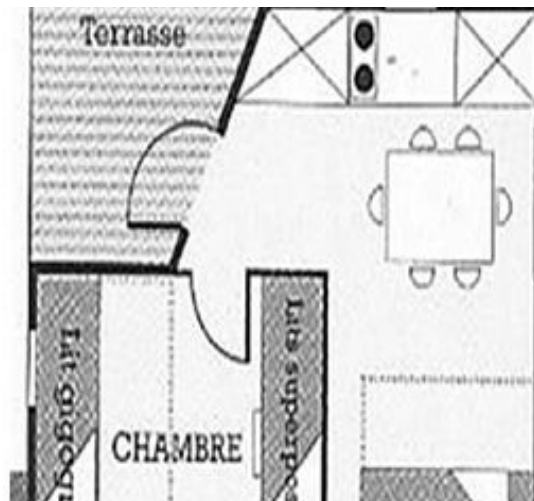

Superficie : 20m<sup>2</sup>  
Terrasse : 6,50m<sup>2</sup>

### Equipements :

Frigo  
Micro-ondes  
Plaque électrique  
Cafetière  
Vaisselle  
Couvertures et oreillers  
Table et chaises de jardin  
Pas de sanitaires/point d'eau

### Couchages:

2 lits superposés (70\*190)

▲ lit du haut déconseillé aux enfants de - 6 ans

2 lits gigognes

(2 X 140\*190 ouvert ou 4 X 70\*190 fermé)

Nos 2 bungalows « Acacia » peuvent chacun accueillir 6 personnes. Composés d'une chambre avec 1 lit gigogne (2 lits de 80 X 190) et 2 lits superposés (2 lits de 80 X 190, lit supérieur déconseillé aux enfants de moins de 6 ans), et d'une pièce de vie avec 1 banquette gigogne (2 couchages de 80 X 190). Coin kitchenette. Sans sanitaires, utilisation des blocs sanitaires communs.

<i>Chambres</i>	Chambre(s): 1 Lit(s): 4	dont lit(s) 1 pers.: 4 dont lit(s) 2 pers.: 0
	1 Lit gigogne (2 lits 80X190) pouvant être transformés en lit couple ou lits simples, et 2 lits superposés.	
<i>Salle de bains / Salle d'eau</i>	Salle(s) d'eau (avec douche): 10	Dans les blocs sanitaires communs à proximité
<i>WC</i>	WC: 10	Dans les blocs sanitaires communs à proximité
<i>Cuisine</i>	Kitchenette	Four à micro ondes                      Réfrigérateur
<i>Autres pièces</i>	Terrasse	
<i>Media</i>		
<i>Autres équipements</i>	Lave linge collectif	Matériel de repassage
	Lave-linge à jetons dans le bloc sanitaire, table et fer à repasser, sèche-cheveux sur demande à l'accueil	
<i>Chauffage / AC</i>	Chauffage	
<i>Exterieur</i>	Barbecue	Salon de jardin
	Terrain clos commun	
<i>Divers</i>		

## A savoir : conditions de la location

<i>Arrivée</i>	A partir de 16h
<i>Départ</i>	Avant 11h
<i>Langue(s) parlée(s)</i>	Anglais Espagnol Français
<i>Annulation/ Prépaiement/ Dépot de garantie</i>	Acompte : 20% à 1 mois de votre arrivée Assurance annulation : Facultative
<i>Moyens de paiement</i>	Bons CAF Cartes de paiement Chèques bancaires et postaux Chèques Vacances Espèces Dépôt de garantie : 300€ par locatif obligatoire
<i>Ménage</i>	Forfait ménage facultatif (70€)
<i>Draps et Linge de maison</i>	
<i>Enfants et lits d'appoints</i>	Lit bébé Gratuit pour les enfants de moins de 2 ans. Prêt de matériel gratuit au camping (lit parapluie, baignoire, tapis à langer...) et autre matériel (poussette...) en location possible auprès du service Enfance Jeunesse de la Communauté de Communes.
<i>Animaux domestiques</i>	Les animaux sont admis. Admis (sauf chiens de 1ère catégorie) gratuitement. Tenus en laisse dans le camping. Carnet vaccinal conseillé





## Tarifs

Camping\*\*\* Les Feuilles - Chauffailles

Nos tarifs et nos disponibilités sont actualisés sur notre site :  
<https://campinglesfeuilles.fr>



## Services du Camping

-  Services Boutique
-  Animations et activités
-  L'environnement et nous
-  Equipe du Camping



#### **HORAIRES OUVERTURE DE L'ACCUEIL :**

*Avril à Septembre : 9h à 12h et 15h à 17h*

*Nous restons joignables de 8h30 à 19h au 06 71 00 38 33*

#### **ACCES AU CAMPING SECURISE**

L'espace du camping est sécurisé par une clôture, une barrière automatique et des portillons à lecteur de badge. Seuls les clients du camping et les personnes autorisées peuvent entrer dans le camping.

#### **ACCUEIL DE GROUPES**

Nos équipements sont adaptés pour l'accueil de groupes en locatifs ou emplacements, avec une privatisation de la structure centrale pour les repas, réunions, animations du groupe. Tarifs préférentiels. Possibilité de louer différentes salles de la commune. Liste de prestataires extérieurs (traiteurs, activités...) à votre disposition. Mariages, fêtes de famille, réunions de clubs, groupe de travail, nous saurons répondre à votre demande. Devis sur mesure.

#### **AIRE DE SERVICES CAMPING-CAR**

Notre camping est équipé d'une aire de services camping-car réservée aux équipages passant au minimum une nuit au camping. Vidange et plein d'eau. Grand espace de manoeuvre.

#### **ACCUEIL BEBE**

L'accueil des bébés de moins de 2 ans est gratuit. Nous vous mettons gracieusement à disposition du matériel (nombre limité, sur réservation) : baignoire, lit pliant, matelas à langer, chaise haute... D'autres matériels (poussette...) peuvent être loués auprès du service "Enfance Jeunesse".

#### **ANIMAUX DE COMPAGNIE**

Nous accueillons avec plaisir vos compagnons à 4 pattes gratuitement, sauf les chiens de 1ère catégorie. Nous demandons qu'ils soient tenus en laisse dans le camping et que les déjections soient ramassées. Le carnet vaccinal est préconisé.

#### **BLOCS SANITAIRES**

Nos deux blocs sanitaires sont idéalement répartis sur le camping. Eau chaude, eau froide, zone vaisselle et lavage du linge, 1 machine à laver à jetons, douches en cabines, toilettes, lavabos en cabines ou non. 1 WC et 1 douche PMR.

#### **WIFI**

Afin de préserver un espace plus "naturel", l'accès au WIFI gratuit est limité à l'accueil et sur la terrasse à côté.

#### **ARBORETUM**

Notre camping est installé dans un magnifique parc arboré de 2.5ha. Les essences d'arbres sont très variées et apportent un ombrage très apprécié l'été.







## Services Boutique

### *EPICERIE*

Epicerie de dépannage à l'accueil : Produits secs, en conserve, certains issus de l'agriculture biologique, pour démarrer votre séjour l'esprit tranquille. Chauffailles est aussi doté de tous les commerces nécessaires pour votre confort.

### *DEPOT DE PAIN ET VIENNOISERIES*

Pendant toute la saison, nous proposons le service de dépôt de pain et viennoiseries à l'accueil, sur réservation au plus tard la veille.







## Animations et activités

### *AIRE DE JEUX ET ACTIVITES SPORTIVES*

Le camping est équipé d'une aire de jeux pour enfants avec toboggan, balançoire, tourniquet... Table de ping-pong, terrain de volley et espaces pétanque à disposition. Le parc du château, tout près du camping, dispose de grands espaces de promenade, de nombreux jeux pour enfants et d'un city stade. Accès gratuit aux terrains de tennis à côté du camping. Notre campagne est idéale pour la pratique de la randonnée pédestre, cyclo...

### *STRUCTURE CENTRALE*

Au centre du camping, un grand préau accueille les activités et réunions. Il peut être privatisé pour les groupes. Des parois amovibles permettent d'abriter les participants des courants d'air.

### *PISCINE*

Le camping dispose d'une piscine couverte et chauffée qui vous est réservée. Le centre nautique intercommunal est également proche.

### *ANIMATIONS POUR TOUTE LA FAMILLE*

Des jeux de société ou de plein air sont à votre disposition à l'accueil, ainsi qu'une bibliothèque. Des animations adaptées aux enfants et aux adultes sont proposées chaque saison, gratuites ou payantes. Club enfant, balades, ateliers, soirées à thème... Demandez l'programme !!!

### *PECHE*

La pêche est possible dans la rivière longeant le camping (1ère catégorie) et dans l'étang à côté du parc du château (pêche privée). Cartes de pêche en vente dans certains commerces de Chauffailles.





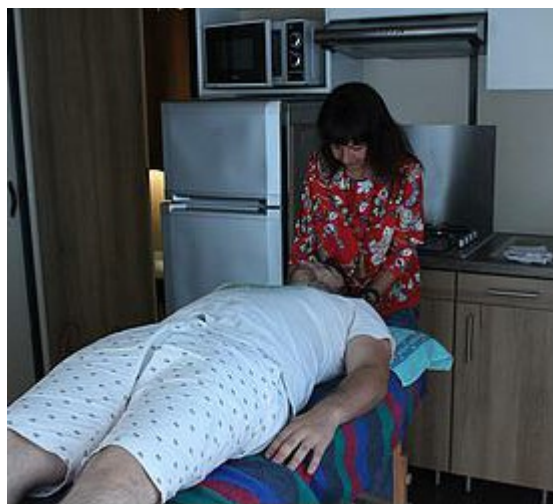



Dans une démarche éco-responsable, nous n'utilisons plus de produits chimiques pour le désherbage, mais une action uniquement mécanique.

De plus, certains emplacements sont en cours d'enherbement, ce qui explique la présence d'herbes sauvages, qui font aussi la richesse de notre territoire.

Nous vous remercions de votre indulgence pour ces quelques herbes "folles" !

Et si vous souhaitez faire leur connaissance, n'hésitez pas à demander à l'accueil !

La Nature vous dit merci !!



## L'environnement et nous

Au Camping\*\*\* "Les Feuilles" de Chauffailles, nous aimons tellement notre environnement que nous faisons très attention à sa santé. Nous utilisons le plus souvent possible des produits respectueux de la Nature. Nous pratiquons le tri sélectif et invitons chacun à en faire autant, nous avons ainsi mis en place des bacs à recyclables et un composteur à l'entrée du camping. Nous n'utilisons plus depuis un bon moment de produits chimiques et désherbons à la mains. Quelques herbes folles deci-delà demandent un peu de compréhension, pour faire leur connaissance et mieux les accepter, nous avons créé un petit livret pour découvrir leur histoire (demander à l'accueil). Une boîte à piles usagées à la réception, des ateliers naturels et des activités en lien avec l'éco-responsabilité marquent aussi notre engagement pour le respect de la Nature.



## Equipe du Camping

Retrouver l'ensemble du personnel qui vous accueillera en cette saison 2025 !

# Mes recommandations

Les incontournables

Toutes les activités



OFFICE DE TOURISME SUD BRIONNAIS

[WWW.TOURISME-SUDBRIONNAIS.FR](http://WWW.TOURISME-SUDBRIONNAIS.FR)

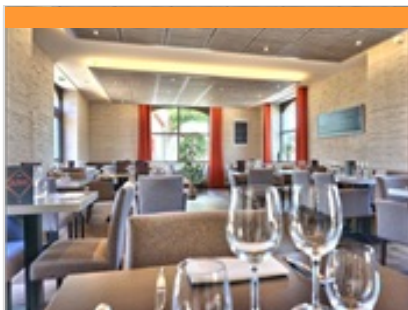

## Le Sévanol

☎ 03 85 24 80 44

37 Rue du 11 Novembre 1918

🌐 <https://restaurant-lesevanol.fr>

0.6 km

📍 CHAUFFAILLES



Le chef propose une variété de menus à chaque saison, garantissant une diversité culinaire fraîche et inspirante. Parmi les spécialités, le "Bœuf Royal de Bourbon" se distingue par sa saveur unique. Chaque plat est préparé avec amour et expertise, garantissant une expérience "fait maison" inégalée. Le lieu lui-même est exceptionnel, tout comme les créations qui sortent de la cuisine. La présentation des assiettes est une véritable œuvre d'art, alliant beauté et saveur pour une expérience gastronomique "aussi belle que bonne". La passion du chef pour la peinture et le dessin se reflète dans chaque création, faisant de chaque plat une toile vivante. La célèbre "tuile", signature du chef, est présente dans chacun de ses plats, ajoutant une dimension artistique et croustillante à chaque bouchée. Les assiettes du Sévanol ne se contentent pas de satisfaire les papilles, elles transportent les convives provenant de nos diverses

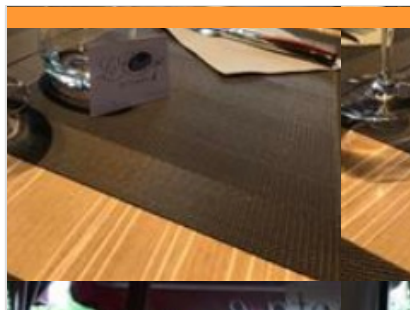

## Le Chofayé

☎ 03 85 81 11 48

2 Avenue de la Gare

0.8 km

📍 CHAUFFAILLES



Le chef vous propose un "menu du jour" les midis en semaine à 16€ et un "menu de l'instant" le jeudi soir, vendredi soir et samedi midi et soir en complément de sa carte. Nous avons la possibilité de recevoir des groupes de 15 à 45 personnes. Nous servons une cuisine soignée à base de produits frais.



## Le Bistrot du Marché

☎ 03 85 26 53 28

Zone "Les Portes du Brionnais"

2.2 km

📍 CHAUFFAILLES



Brasserie dans une ambiance conviviale, ouvert le midi uniquement.



## Tennis

☎ 03 85 26 05 57

Parc du Château de Chauffailles

0.2 km

📍 CHAUFFAILLES



Réservations des courts au magasin Sport 2000 (ZC Les Portes du Brionnais).

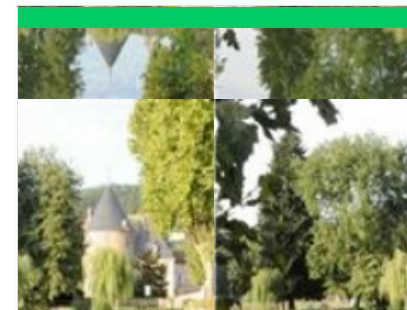

## Etang du Château

☎ 03 85 26 41 06

Avenue du Château

0.3 km

📍 CHAUFFAILLES



Cartes en vente chez les deux buralistes du centre-ville et au bar des sports de Chauffailles. 3 € la demi-journée, 5 € la journée.

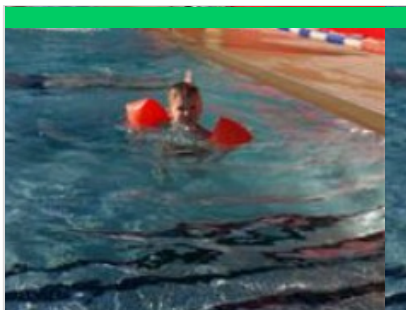

## Piscine

☎ 03 85 26 00 90

Rue Pierre de Coubertin

🌐 <https://brionnaissudbourgogne.fr/>

0.3 km

📍 CHAUFFAILLES



Piscine en plein air. Cours d'aquagym. Demandez les accessoires ludiques pour enfants : frites en mousse, ballons, planches...

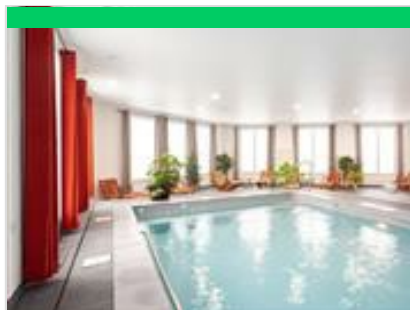

## SPA Quinthesence - Espace Santé & Bien-Être

☎ 03 85 24 83 11

22 Avenue Charles Rousset

🌐 <http://www.quinthesence.fr/>

0.5 km

📍 CHAUFFAILLES



Accessible à tous, notre espace bien-être est un lieu de ressources, pour prendre soin de son corps et de son esprit. Parce que la santé et la prévention peuvent s'inscrire dans une démarche de plaisir, nous vous proposons différentes activités et soins. Avec un concept innovant, QUINTHESSENCE vous accueille sur 600 m<sup>2</sup> dédiés à votre bien-être. Dans un cadre serein, accueillant et chaleureux, nous vous proposons un retour à l'essentiel, pour un voyage vers et en soi. À vos côtés pour vous conseiller sur les meilleurs soins et activités, adaptés à vos besoins, vous pourrez bénéficier d'un large éventail de ressources. L'un de nos objectifs est de vous rendre acteur de votre bien-être et de votre santé. Des bons cadeaux sont disponibles à l'Office de Tourisme de La Clayette et Chauffailles.

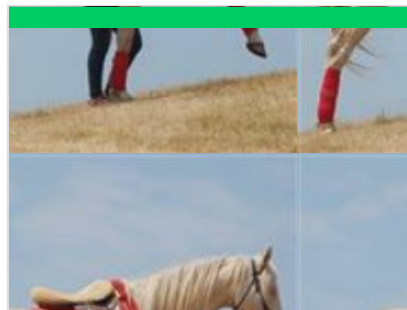

## La Clé des Champs

Les Ardillats

2.4 km

📍 CHAUFFAILLES



Découverte de la pratique de l'équitation de loisirs auprès de tout public, organisation de balades, randonnées, ainsi que toutes manifestations de tourisme équestre ; location d'installations et de matériels ; location d'équidés ; négoce de tous équipements liés directement ou indirectement au cheval et à la pratique des sports équestres, toute l'année.



## À pas de loups

☎ 06 47 63 95 34

🌐 <https://apasdeloupschiens.fr>

4.1 km

📍 BELMONT-DE-LA-LOIRE



Que ce soit en traineau à roue, en marche pédestre avec chien attaché à une ceinture spéciale ou encore lors de séances de calins poilus, il y aura forcément une activité pour vous et votre famille. Deux activités sont à prendre en compte : => Le Kart à chiens : C'est le traineau à chien d'été ! Un véhicule à roue dont le moteur est la force de traction d'un attelage de chiens de sport. "Dans les magnifiques forêts de Belmont-de-la-Loire, Ranchal et Cours, venez découvrir les chiens de A Pas de Loups dans leur épanouissement en tant que chiens de traction ! Venez partager un moment nature assis sur le kart avec de beaux points de vue en admirant l'effort de ces athlètes dans le respect et le partage." Activité à partir de 3 ans. Durée : demi-journée soit environ 2h30 avec les chiens. Effectif maximum : 2 adultes et 2 enfants simultanément sur le kart en fonction des poids. Tarifs : 60 euros par adulte et 40 euros par enfant

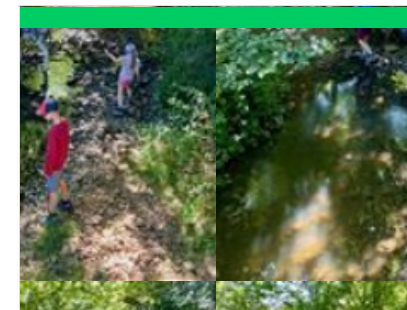

## Bougres d'Anes

☎ 03 85 84 16 70

105 chemin du pont bleu

🌐 <https://www.fenetre-sur-loire.fr/>

21.8 km

📍 MELAY



Nos 15 ânes vous attendent pour partir à la découverte sur une journée ou plusieurs jours de notre magnifique petit pays. Ils porteront vos bagages et soulageront les jambes des plus jeunes. Ils seront pour vous de magnifiques compagnons de voyage.

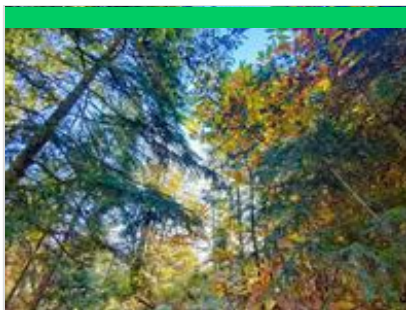

## Kanwita - Ateliers et sorties Nature au coeur de la forêt

9 Rue Raquin

24.3 km  
MARCIGNY



"Se reconnecter à la nature, avec une approche ludique, créative et sensorielle." Olivier vous accompagne, vous guide, sur des ateliers et sorties au coeur de la forêt, en groupe ou en solo, modulables et adaptés à tout public, pour retrouver ce lien du vivant au milieu de la nature. En tant qu'animateur nature et guide sylvestre, je vous incite à prendre le temps, d'observer vraiment ce qui se passe autour de vous et en vous. J'instaure un rythme qui vous aide à ralentir et à vous déposer dans l'exploration des sens et des lieux qui vous entourent. En vous reposant sur mon approche guidée, vous aurez l'occasion de mieux déconnecter, de vous laisser surprendre aux invitations proposées, et de ne pas vous préoccuper du temps ... juste savourer l'instant présent.



## Balade des cimes

☎ 03 85 28 16 35

0.8 km



Au départ du bureau d'information touristique, descendre la rue Gambetta. Sur votre droite point N°1 « Espace Culturel du Brionnais ». En bas tournez sur votre gauche Avenue Van de Walle et arrivez au point N°2 « L'étang du château ». En longeant l'étang, en fond, vous pouvez apercevoir le château de Chauffailles. Au boulodrome tournez à gauche puis à droite direction Belmont de la Loire, à Monnay prendre Conforchon jusqu'au point N°3 « Piro ». Vous êtes dans la vallée du Botoret, rivière de 1ère catégorie, sur votre gauche Le Viaduc de Villon s'offre alors à votre vue. Montez jusqu'au point N°4 « Le Bois », tournez à droite et empruntez un moment la D71 puis tournez à gauche et montez en longeant le bois. Poursuivre votre chemin sur 2,5 km environ en direction du point N°5 « Point IGN 514 ». Au point N°6 « Les Lards », vue à gauche sur le village de Tancon, entrez dans le bois. traversez-le sur 500 mètres pour



## Les Hauts de Coublanc

☎ 03 85 28 16 35

0.8 km



Au départ de Coublanc, passez devant l'église dédiée à Sainte Marie Madeleine, l'ancienne jugée trop petite et malsaine fut détruite vers 1850. En 1852 une nouvelle église était donc édifée conçue par l'architecte réputé André Berthier. Elle fut consacrée le 5 octobre 1869. De l'autre côté de la rue, admirez l'ancien presbytère et école des filles, aujourd'hui habitation privée, la maison « Auclair » du XVIIe siècle. Passez ensuite devant la mairie, l'école, laissez la route principale en allant tout droit en direction du point N°2 « Montbermier ». Après avoir traversé un charmant ruisseau continuer à gauche puis à droite en direction du point N°3 « La Favrie ». Admirez la vallée et au loin le Montrond où siège l'oratoire de la Sainte Famille érigé en 1875, y siègent donc un Saint Joseph barbu, tête nue portant au creux de son bras droit une branche de Lys. L'enfant Jésus dont les pieds reposent sur un globe terrestre et une vierge Marie drapée dans un long



## Entre Bocages et Forêts

☎ 03 85 28 16 35

0.8 km



Au départ de Saint-Igny-de-Roche, laissez l'église sur votre gauche et montez dans le village, passez devant l'école à gauche, la salle des fêtes et la mairie à droite. Obliquez ensuite à droite en direction de le Montet on aperçoit sur la gauche la ville de Chauffailles, chef-lieu du canton. La balade est tranquille et agréable à travers le bocage. « Au Montet » obliquez à gauche en direction du point N°2 « Les Lards » montez doucement dans les bois et vous découvrirez des paysages surprenants sur les bois de Belmont-de-la-Loire. Vous êtes au mont des Lards point culminant à 567 m. Continuez jusqu'au lieu-dit « les Suires » là encore le paysage est magnifique entre champs de culture et bois de sapins, la vue rayonne jusqu'aux Monts du Forez. Au point N°3 « Point IGN N°514 m » obliquez à droite et continuez votre randonnée à travers des vallons secrets pour arriver enfin sur un large plateau réservé à



## Rencontre avec notre Patrimoine

☎ 03 85 28 16 35

3.2 km



Au départ de Coublanc, descendre la route D259, et montez en laissant le cimetière sur votre gauche. Passez devant le célèbre Oratoire Notre Dame de Lourdes aménagé en 1936, reproduction fidèle de la grotte de Massabielle, une messe y est célébrée tous les ans pour le 15 août. Poursuivre jusqu'au point N°3 « Le Pont des Rigoles ». Bifurquez à droite puis à gauche, traversez la petite rivière « Le Pontbrenon » puis « L'Aron » toutes deux rivières de 1re catégorie. Traversez la D83, on voit ici une tour en ruine, seule vestige d'un château médiéval, qui fut le siège de la seigneurie de Vertpré. Montez en direction du Point N°4 « Vertpré ». Continuez votre balade au travers du bocage avec des vues sur Tancon à gauche et Coublanc à droite. Au point N°5 « Les Tronchères » tournez à droite et traversez de nouveau la D83 continuer jusqu'au lavoir des Vernes sur la commune de St Janv de Roche.



## A la rencontre du patrimoine

☎ 03 85 28 16 35

3.2 km  
📍



Dans le drapé des douces collines brionnaises palpate le village de Coublanc. De là, le chemin part à travers champs sur les joues rebondies d'une campagne exquise, frôlant les ruisseaux, enjambant les rivières, se rassasiant d'insaisissables instants créateurs de bien-être et de mille ravissants tableaux d'une simplicité champêtre. Les vaches au pré. Un pommier. Quelques barrières hérissées qui ne retiennent pas l'herbe. Un petit monde animé par l'humeur du vent, par les oiseaux, par un chevreuil parfois, question de chance. On se sent bien au pays de la blondeur des pierres qui habillent les veilles fermes traditionnelles, les hameaux et le cœur du village. C'est la rusticité du patrimoine dans sa vérité solide et nue, harmonieuse, sans austérité. Mais d'où vient le supplément d'âme de cet attachant terroir ? La réponse est dans l'air ou peut-être devant l'émouvante réplique de la arotte de Lourdes édifiée



## Dun et la vallée du Mussy

☎ 03 85 28 16 35

3.4 km  
📍



Départ : Viaduc de Mussy-sous-Dun. Passez sous le viaduc. Après 50 mètres, tournez à gauche et montez jusqu'au point N°2 « Le Fournay » un magnifique point de vue sur la vallée du Mussy. A « la Combe » point N°3 tournez à gauche et montez à travers bois et champs jusqu'au point N° 5 « Dunet ». De là, il vous est possible hors circuit, de continuer votre promenade jusqu'au sommet de la montagne de Dun. Vous y trouverez une chapelle ouverte à la visite pendant l'été, elle est de style roman et fut bâtie en 1898 par le Comte de Rambuteau. A l'intérieur, de nombreuses œuvres d'art : statue d'une Vierge du XVIe siècle, un retable de la nativité du XVIe, une piéta en pierre, un ostensorio du XVIe siècle, une monstrance espagnole du XVIe siècle contenant des reliques de l'enfant Jésus de Prague et de Saint Bruno. Un magnifique panorama s'étale à vos pieds sur le Charolais, le Beaujolais, le Roannais. Sinon poursuivez dans le



## Circuit de Pontet

☎ 03 85 28 16 35

4.0 km  
📍



Un départ est également possible de l'Office de Tourisme à Chauffailles. Au départ d'Anglure-sous-Dun, point N°1, visitez l'église, construite en 1865 celle-ci possède un chemin de croix offert par Napoléon III, 14 tableaux provenant de la maison Chovet à Paris. Avant même la création de la commune d'Anglure-sous-Dun en 1869, les habitants de ce village alors compris dans Mussy-sous-Dun mais bien éloigné du bourg, avaient construit une maison école, une église et un presbytère, aménagé un cimetière et obtenu la nomination d'un enseignant et d'un prêtre. L'entreprise de construction de l'église, « de caractère et de financement privé », fut réalisée à l'aide de souscriptions lancées auprès des familles du lieu et grâce à des charrois de matériaux effectués bénévolement et fut terminée vers 1865. L'église fut cédée à la commune, à titre de donation, par les propriétaires de l'emplacement en 1870. C'est par arrêté



## Circuit des Clochers

☎ 03 85 28 16 35

5.5 km  
📍



Au départ de Chassigny sous Dun, traversez le village, admirez le fleurissement. Montez en direction du lieu-dit « le Bey », N°2 tournez à droite et traversez la D985 en direction du « vieux bourg », point N°3. Hors circuit, entrez dans la chapelle parfaitement restaurée par une association de bénévoles. Sinon tournez à gauche, montez et traversez le bois de « Dreullien », point N°4. Continuez dans les bois puis redescendez par « l'Aye » point N°5. Puis « la Madone » point N°6 faire une pause au pied de la Madone pour admirer la vue, descendre jusqu'au village de Mussy-sous-Dun, point N°7, au bourg, l'église est placée sous le vocable de Saint Austrégésile, seule l'abside est d'époque romane. Descendez et passez sous les arches du viaduc de Mussy-sous-Dun, point N°8, long de 561 mètres, avec un tracé légèrement incurvé. Les arches les plus hautes sont montées à 63 mètres et les piliers s'enfoncent dans le sol entre 8 et



## A la rencontre de la nature

☎ 03 85 28 16 35

5.9 km  
📍



Au départ du bourg de Tancon, admirez en saison le fleurissement de ce village et en particulier celui de l'église. La reconstruction de l'église date de 1852 remplaçant comme dans beaucoup d'autres villages du canton une chapelle romane trop petite pour contenir la ferveur chrétienne de la population. Descendre à droite de l'église, au deuxième carrefour, face à la croix, tournez à droite. Vous marchez sur la digue, de l'ancien étang de Bourvier sur votre gauche, cet étang aurait été asséché lors de la guerre de 1939/1945. Il aurait dû servir de piste d'atterrissage. Traversez le Botoret continuez jusqu'au point N°2 « VertPré » obliquez complètement à droite. Continuez la balade et appréciez les nombreux petits ouvrages d'art qui bien que modestes ne peuvent être l'œuvre que de tailleurs qualifiés. Traversez le Botoret, rivière de 1re catégorie. Votre promenade vous mènera près des roches de Farinet. pierres perdues



## Circuit du Torail

☎ 03 85 28 16 35

6.5 km  
📍



Au départ de Châteauneuf, point N°1 « place des marronniers ». Passez le pont dit romain qui surplombe la rivière le Sornin. Traversez le bourg de Saint Maurice les Châteauneuf, vue sur la chapelle romane de Saint-Maurice-les-Châteauneuf et son pittoresque cimetière. Pendant la saison estivale, vous pousserez la porte de celle-ci pour admirer les expositions organisées. Quittez la D8, point N°2 pour emprunter le chemin communal, sur votre gauche vous apercevrez un ancien lavoir transformé en garage. Vous découvrirez pendant votre parcours les murs de pierres sèches, le bocage et les riches demeures Brionnaises témoins de l'activité agricole développée dans l'élevage de la race Charolaise. Votre promenade vous mènera au point N°3 « Ragot », N°4 à « La Chenauderie » puis aux « Verchères » et enfin aux « Noirards » point N°5. Aux « Verchères » traversez le petit ruisseau des Barres et longez



## Circuit de Saint-Maurice-Les-Châteauneuf

☎ 03 85 28 16 35

6.7 km  
📍



Au départ de Saint-Maurice-les-Châteauneuf, vous longez la vallée du Sornin, rivière de 1<sup>e</sup> et 2<sup>e</sup> catégorie à gauche. Passez devant la station de pompage des eaux, de nombreuses sources sont captées à cet endroit. Au point N°2 « Machin » tournez à droite et montez en direction du point N°3 « Le Bois de Moulin » entrez dans le bois, tournez à droite et descendre dans une charmante vallée, puis obliquez à droite pour arriver sur la D8 que vous longez un moment avant de la traverser pour rejoindre le point N°4 « Le Four à Chaux », que vous apercevez sur votre droite. Témoin du passé industriel du village, un des anciens fours à chaux qui existait à l'époque fut nettoyé par une équipe de bénévoles et présente un ensemble remarquable avec une architecture mettant en valeur le savoir-faire des tailleurs de pierre locaux. Poursuivez votre promenade à travers le bocage du Brionnais, de vastes prairies s'offrent à votre regard pleines



## Circuit de la Vallée du Sornin

☎ 03 85 28 16 35

7.6 km  
📍



Après avoir quitté le bourg, direction Le Cornet; continuez sur la droite avec une belle vue sur le mont St Cyr et Châtenay. Tournez à droite pour rejoindre Montrossin, puis la Croix des Bières, la croix de Tête Noire. Vous atteindrez la vallée du Sornin. Vous pourrez alors admirer le Château de Chevannes (XVI<sup>e</sup> siècle, ne se visites pas). Direction Le Bois de Fray, puis le Grand Poiseuil, le chemin suite ensuite la vallée en surplombant le Sornin et en offrant une belle vue panoramique sur le village de Saint-Racho avec les montagnes de Dune (738m) et de Dun (708m). Traversez ensuite le Bois des Roches. Enfin, revenez au point de départ par un chemin traversant près et praires de Collonges au bourg.



## Circuit de la Chapelle de Dun

☎ 03 85 28 16 35

7.6 km  
📍



Départ du bourg, vers la croix de la Chaux, prenez à gauche, puis ensuite à droite au cimetière, entre pâturages et forêts, il faut grimper la côte de Collonges. Beau point de vue tout en haut. Continuez dans les bois. Tournez à droit, puis à la sortie du bois, vous découvrez le côté Rhône avec vue sur le Mont St Rigaud (1012m). Passant par la Croix du Plâtre, vous longerez Anglure-sous-Dun, puis Mussy-sous-Dun avec vue sur son viaduc (61 m au plus haut). Ce circuit vous mènera à 708 m d'altitude, jusqu'à la Chapelle de Dun, (jadis "Dun le Roy"), vestige d'un passé glorieux. Le circuit chemine ensuite dans les bois jusqu'aux Corneloups, puis après un beau panorama à gauche sur La Clayette et ses environs, rejoignez Les Gauthiers. La fin du circuit passe par Le Cornet et retour au point de départ au Bourg.



## Château de Chauffailles

☎ 06 10 76 00 44

0.9 km

📍 CHAUFFAILLES



Précédé d'une allée de platanes (site inscrit au titre des monuments naturels), d'un pont de pierres franchissant la rivière le Botoret et d'un étang, le château appartient de nos jours à la commune qui le consacre en lieu dédié à l'art, à la peinture et en centre sportif. L'édifice très ancien conserve deux tours médiévales (la plus grosse d'entre elles présente même une ancienne archère-cannonnière bouchée), entre lesquels se développent un corps de logis du XVIII<sup>e</sup> siècle. L'été, visitez l'intérieur gratuitement en appréciant l'exposition. Promenade à l'extérieur jusqu'au lieu-dit l'Hermitage qui offre une vue sur la commune de Chauffailles. Profitez de l'aire de jeux et du terrain de pétanque.



## Musée de Tissage

☎ 03 85 84 65 16#06 42 18 68 21

46 bis, rue du 8 Mai

🌐 <https://museedetissage.fr/gd>

1.0 km

📍 CHAUFFAILLES



Présentation du travail du tissage, du fil à l'étoffe, du travail manuel au travail sur les métiers mécaniques. Fonctionnement des machines à pédales, à moteur. Visite commentée et animée.

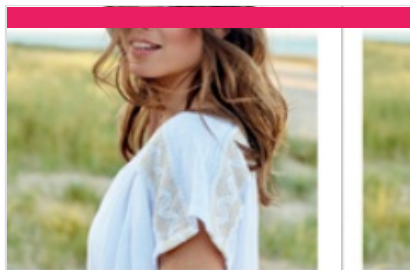

## Industrie Le Chat - Le Textile Indémaillable

☎ 03 85 26 49 80

3 rue de la Caille

🌐 <https://www.lingerielechat.com/fr/>

1.0 km

📍 CHAUFFAILLES



Chauffailles profite de sa proximité avec Lyon pour se spécialiser dans l'industrie textile à partir de 1842. La ville se développe et s'enrichit grâce au tissage de la soie. L'industrie Le Chat, spécialisé dans la lingerie de nuit, perpétue cette activité textile. La grande qualité et l'esprit très français des collections ont fait le succès de la marque présente dans plus de 30 pays. Le Chat est devenu une référence du homewear et de la lingerie de nuit en France et à l'international.

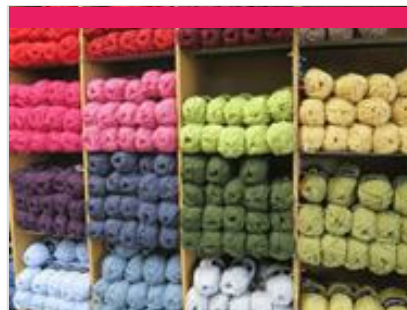

## Laines Plassard

☎ 03 85 28 28 24

197, impasse de l'Industrie. ZA La Bruyère

🌐 <https://www.laines-plassard.com/>

2.1 km

📍 CHAUFFAILLES



L'atelier de filature, est fondé en 1879 par Charles Plassard, le long de la rivière du Sornin. L'entreprise familiale se spécialise dans la création de fils à tricoter. Les laines Plassard ont su cultiver leur différence en proposant des laines de qualité exceptionnelle. Elles sont aujourd'hui reconnues sur le marché du fil à tricoter, avec des modèles originaux, cultivant ainsi une image chic et tendance.



## Viaduc de Mussy-sous-Dun

3.4 km

📍 MUSSY-SOUS-DUN



Viaduc ferroviaire édifié entre 1892 et 1895 pour l'aménagement de la ligne de chemin de fer Paray-le Monial - Lozanne. Long de 561 m et haut de 60 m, il est l'un des plus importants et spectaculaires ouvrages d'art en pierre construit pour les besoins des chemins de fer au XIXème siècle.



## La Montagne de Dun

Montagne de Dun

6.3 km

📍 SAINT-RACHO



Un point de vue incontournable. La montagne de Dun culmine à 708 mètres d'altitude. Une chapelle romane se situe sur ce site. Vaste panorama circulaire. Vous pourrez voir par temps clair, 35 clochers. Deux tables d'orientation : une sur le versant La Clayette, l'autre sur le versant Chauffailles.



## Chapelle de Dun

☎ 06 71 09 37 38  
Montagne de Dun

6.3 km  
📍 SAINT-RACHO



7

Située au sommet de la montagne de Dun, cette chapelle, dont les origines remontent vraisemblablement au XII<sup>ème</sup> siècle, est l'ancienne église paroissiale de Saint-Racho. Ruinée, elle fut entièrement restaurée grâce aux dons de Philibert Lombard de Buffières (1838-1912), comte de Rambuteau.



## Château de La Clayette

☎ 03 85 28 16 35  
1 Route de Charolles

🌐 <https://www.tourisme-sudbrionnais.fr/bil>

10.7 km  
📍 LA CLAYETTE



8

Le Château de La Clayette est véritable joyau niché au cœur du Charolais-Brionnais en Bourgogne du Sud. Erigé en 1380 au bord du lac, il est entouré d'eau, ce qui en fait l'un des sites les plus pittoresques de Bourgogne-Franche-Comté ! Il appartient à la famille de Noblet depuis 1722, soit depuis 3 siècles... La visite guidée des extérieurs permet de découvrir notamment la cour d'honneur, les cuisines médiévales et la tour de Paray du XV<sup>e</sup> siècle, le parc et l'orangerie.



## GAEC Lauriot

☎ 06 08 04 12 81  
Ventrigny

0.9 km  
📍 CHAUFFAILLES



1

Valérie et Frédéric vous proposent, poulets, pintades, canes et pour les fêtes de Noël, dindes et oies. Vente uniquement sur commande jusqu'au mercredi soir.

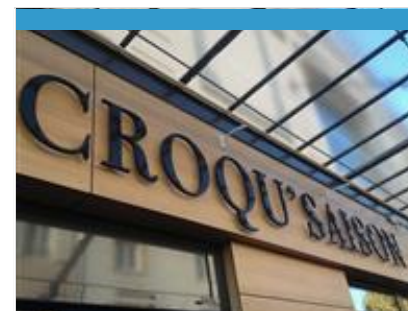

## Croqu'saison

☎ 03 85 25 39 04  
44, rue du 8 mai

1.0 km  
📍 CHAUFFAILLES



2

Plus de 30 fermes se sont associées pour développer leurs activités au sein d'un magasin. Vous pouvez ainsi faire vos achats dans des conditions de service optimum et ainsi rencontrer les producteurs qui contribuent à remplir vos frigos au quotidien et découvrir comment votre alimentation est produite. Venez déguster les produits du terroir et les spécialités régionales issus des productions de la ferme. Fromages de chèvres et mélangés, glaces et sorbets, viande de bœufs et veaux, fromages de vaches, yaourts, œufs, volailles entières, légumes, escargots, miel, viande de porcs, charcuterie, poulets ...



## E.A.R.L La Chèvrerie des Buissons

☎ 06 77 14 43 57  
Le Buisson

7.5 km  
📍 LA CHAPELLE-SOUS-DUN



3

Fromages fermiers pur chèvre : faisselles, frais, mi-secs, secs, affinés, AOP Charolais.

# Mes recommandations (suite)

Les incontournables

Toutes les activités



OFFICE DE TOURISME SUD BRIONNAIS  
[WWW.TOURISME-SUDBRIONNAIS.FR](http://WWW.TOURISME-SUDBRIONNAIS.FR)

## Dufoux Chocolats

☎ 03 85 28 08 10

32 rue Centrale

🌐 <http://www.chocolatsdufoux.com>

10.5 km

📍 LA CLAYETTE



Les chocolats Dufoux sont classés parmi les meilleurs de France au guide des Croqueurs de Chocolats. Au centre-ville de La Clayette. Vente de chocolats

